

1 Řez B-B_vy | M 1 : 50

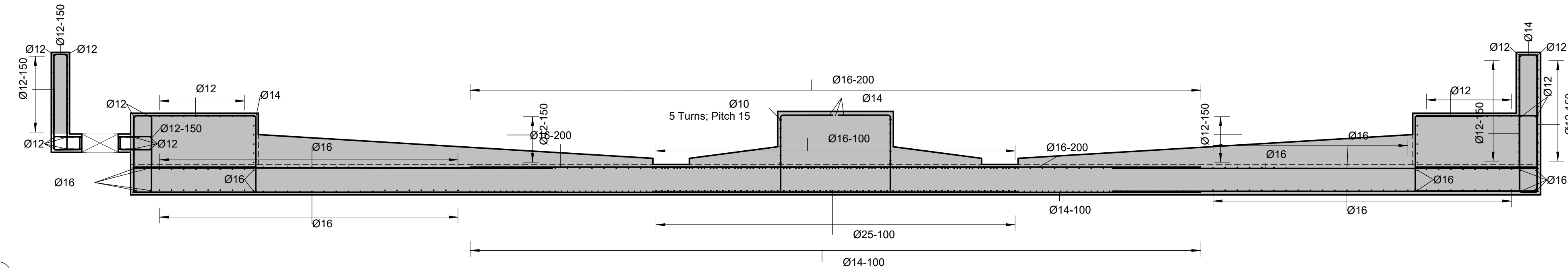

3 Tvar výztuže_S2 | M 1 : 50

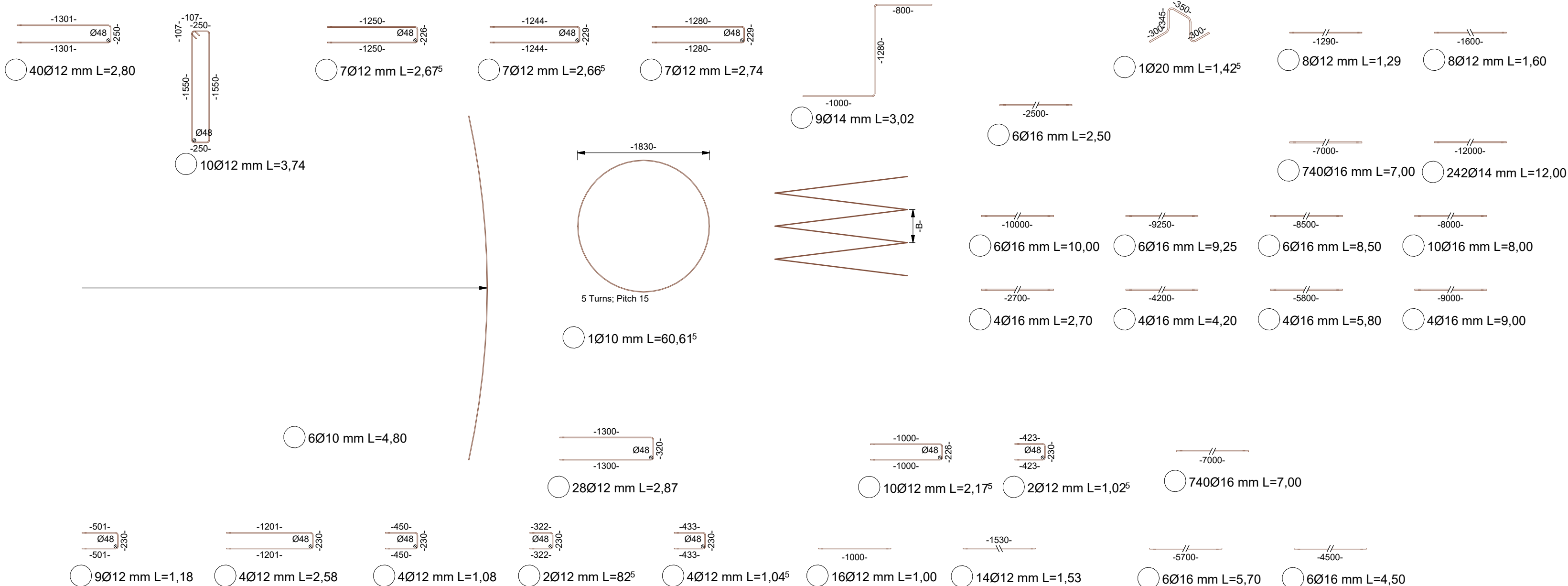

Výkaz výztuže - S2		
Průměr tyče [mm]	Celková délka [m]	Hmotnost (kg)
10	89,31	71,58 kg
12	3749,90	4327,98 kg
14	6815,43	10706,62 kg
16	11975,92	24572,65 kg
20	2199,06 + 2442,0	7050,19 kg + 7828,56
25	366,00	1833,43 kg
Celkový součet:	25195,62 + 2442,0= 27637,62 m	48562,43 kg + 7828,56= 56391,00 kg

BETON
ČSN EN 206+A1; ČSN EN 1992-1-1

- C30/37 - XC2, XF1, XA3 - Cl 0.2 - D_{\max} 22 mm

VÝZTUŽ: B500B

KRYTÍ: - $c_{min} / c_{nom} = 25 / 35 \text{ mm}$

Souřadnicový systém JTSK, Výškový systém B. p.v., ±0,000 = 546000 m n. m.									
Jiná ověření:					Paré:				
Orientační schéma: 					Razítko oprávněné osoby:				
					Podpis: _____ Datum: _____				
Revize:	Datum:	Popis:			Kontroloval:				
00	25.02.2024	Dokumentace pro provádění stavby			Ing. Tomáš Král				
Stavebník / investor:		Pardubický kraj							
Adresa:		Komenského náměstí 125, 532 11 Pardubice							
Zástupce investora:		JUDr. Martin Netolický, Ph.D., hejtmán							
Adresa:		-							
Zhotovitel díla:		Prodin a.s.							
Adresa:		K Vápence 2745, Pardubice 530 02							
Kontakt:		T: +420 466 055 111 E: info@prodin.cz							
Zhotovitel části / objektu:		Prodin a.s.							
Adresa:		K Vápence 2745, Pardubice 530 02							
Kontakt:		T: +420 466 055 111 E: info@prodin.cz							
Hlavní projektant (HIP):		Ing. Petr Prchal			Specialista:		Ing. Tomáš Král		
Název stavby / akce:		AREÁL ŽELEzniČNÍHO DEPA V DOLNÍ LIPCE					Označení investora: OR-22-24401		
Adresa stavby:		obec Dolní Lipka, 561 69 Králíky					Zakázka: 31/22/242.208		
Název části:		Stavebně konstrukční řešení					Označení části: SO 08-D.1.2		
Název objektu / dílčí části:		SO 08 TOČNA pr. 22.14 m					Označení objektu / komplexu: SO 08		
Název přílohy:		VÝKRES VÝZTUŽE SPODNÍ STAVBY TOČNY					Číslo přílohy: b-002		
Odpovědný projektant:		Zpracovatel přílohy:		Měřítko:		Stupeň dokumentace:			
Ing. Tomáš Král		Kamil Dušek		Jak je ukázáno		DPS			
Kraj:		Katastrální území:		Formáty:		Smluvní datum zpracování:			
Pardubický		Dolní Lipka [629588]		800x297		25.02.2024			
Označení investora:		Stupeň dokumentace:		Část:		Objekt:		Podobjekt:	
								Příloha:	
								Revize:	